

An anatomical illustration of a human skeleton, showing the ribcage, spine, and limbs. The drawing is detailed, with various bones and muscles visible. There are several blocks of Latin text interspersed throughout the illustration, likely describing the anatomy. The style is characteristic of 17th or 18th-century scientific publications.

CURSO ANTROPOLOGIA FORENSE

Las claves de una historia vital a través de sus indicios

Burgos 23, 24 y 25 de junio 2011

**Sociedad Española de Criminología y
Ciencias Forenses SECCIF**



P r e s e n t a c i ó n

La Antropología es la ciencia que estudia al Hombre en su contexto global, tanto al individuo dotado de naturaleza y componentes biológicos singulares, como al conjunto de manifestaciones sociales y culturales que le son propias y le diferencian al resto de seres vivos que pueblan nuestro planeta.

La Antropología Forense es la ciencia que, teniendo como referencia al conjunto de conocimientos que estudian al Hombre desde su origen y evolución hasta su realidad contemporánea, trata de responder a las preguntas que puedan plantearse entorno a todos los hallazgos de restos humanos cuya historia sea para el observador del todo desconocida.

Cuestiones como la identidad del sujeto, su edad, sexo, el tiempo transcurrido en el lugar, y todas las circunstancias que propiciaron que se encontrase en éste y no en otro, son algunos de los interrogantes que los antropólogos forenses se proponen desvelar en un esfuerzo apasionante al servicio de la Justicia con una única herramienta: El conocimiento científico.

La Sociedad Española de Criminología y Ciencias Forenses SECCIF y la Fundación Atapuerca, arropados con los mejores especialistas en el ámbito de la Criminalística, la Medicina Legal y la Antropología Forense, se sumerge en un apasionante viaje hacia las respuestas de CÓMO, CUÁNDO y QUIÉN, del último momento de la Historia vital de quien fue una realidad, a través de sus restos e indicios.



Contenidos

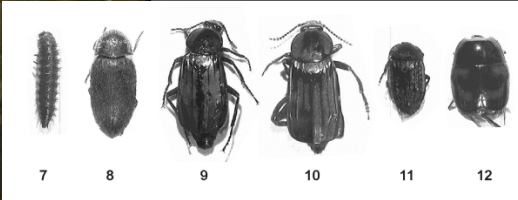

7

8

9

10

11

12

Programa y profesorado

- ✓ **Profesores expertos Comisaría General de Policía Científica Cuerpo Nacional de Policía.** *Intervención Forense en grandes catástrofes y Estudios Fisonómicos reconstrucción facial e infografía.*
- ✓ **Dra. Eugenia Cunha (Prof de la Universidad de Coimbra, Portugal; y President of FASE (Forensic Anthropology Society of Europe)** *Antropología Forense en Grandes Catástrofes.*
- ✓ **Dr. José María Bermúdez de Castro (Director CENIEH; Burgos)/** *Evidencias histológicas aplicadas al estudio dental.*
- ✓ **Dr. Juan Luis Arsuaga (Prof. UCM y Director del Centro Mixto UCM-ISCIH para el Estudio y la Evolución del Comportamiento Humanos, Madrid)/** *La acumulación de la Sima de los Huesos .*
- ✓ **Dr. José Miguel Carretero Díaz (Prof. UBU y Director del Laboratorio de Evolución humana I+D,UBU, Burgos)/** *Correlaciones con los huesos largos .*
- ✓ **Dra. Virginia Galera (Prof. UAH y Directora Instit. Inv. Ccias.Policiales UAH-Ministerio del Interior; Alcalá de Henares, Madrid)/** *Revisión de métodos antropológicos utilizados internacionalmente.*



MUSEO DE LA EVOLUCIÓN HUMANA

- ✓ **Ilmo Sr D. Jesús Santos Alonso. Fiscal de la Audiencia Nacional. Magistrado de Enlace con Italia.** *Análisis Jurídico de los trabajos forenses en Procesos del Tribunal Penal Internacional de crímenes contra la Humanidad.*
- ✓ **Dra. Luisa María Díaz Aranda (Prof. UAH, Alcalá de Henares, Madrid).** *Entomología forense.*
- ✓ **Dr. Miguel Botella López (Prof. Universidad de Granada)/** *"Marcas de manipulación en restos óseos".*
- ✓ **Dra. María Martín-Torres (Directora Área Antropología Dental, CENIEH, Burgos)/** *Los límites de la normalidad en patología: el caso de los hobbit de la isla de Flore.*
- ✓ **Dr. Delfín Villalaín Blanco (Catedrático Medicina Legal, Universidad de Valencia).** / *La Sindone. Estudio antropológico forense de la Sábana Santa.*
- ✓ **Dr. José Antonio Lorente Prof. Medicina Legal, Universidad de Granada) /** *ADN: Los orígenes de Colón.*



- ✓ **Dr D Francisco Etxebarria Gabilondo (Prof. Medicina Legal, Universidad del País Vasco UPV)** */Estudio forense de las fosas comunes.*
- ✓ **Dr. José Amador Martínez Tejedor. Forense.** *El proceso de la muerte y sus implicaciones medico legales y criminológicas.*
- ✓ **Dr. Emiliano Bruner.** Investigador CENIEH Burgos. *Influencia de la geometría cerebral en las capacidades cognitivas.*
- ✓ **Dr. Ignacio Martínez Mendizábal.** Profesor titular de la Universidad de Alcalá de Henares. *Guía científico yacimiento de Atapuerca.*

DIRECCIÓN DEL CURSO

Doctora D^a Ana Gracia Téllez, docente e investigadora de la Universidad de Alcalá de Henares, paleontóloga e investigadora del Centro Mixto UCM-ISCIII para el estudio de la Evolución y el comportamiento humanos.

Doctor D. Aitor Curiel López de Arcaute, Médico Especialista en Medicina Legal y Forense, Vicepresidente de SECCIF y director del área biomédica de la Universidad Camilo José Cela de Madrid.

Actividades paralelas

- ✓ VISITA GUIADA AL MUSEO DE LA EVOLUCIÓN HUMANA DE BURGOS.
- ✓ VISITA GUIADA AL YACIMIENTO DE ATAPUERCA.
- ✓ VISITA A LA EXPOSICIÓN SECCIF: “100 AÑOS DE INVESTIGACIÓN CRIMINAL” .

TASAS DE MATRÍCULA: Incluye documentación y diploma acreditativo.

Miembros de SECCIF y alumnos Centro Universitario Villanueva: 120 euros.

Estudiantes universitarios, miembros de Cuerpos y FF de Seguridad, Asociaciones afines SECCIF: 150 euros.

Otros profesionales: 190 euros.

La Organización informará en el momento de entrega de acreditaciones sobre las condiciones (horario y precios), de las visitas guiadas.

LUGAR DE CELEBRACIÓN: Salón de Actos Caja Central. Caja Círculo, Burgos.

Horario: 10 a 14 horas, 16:30 a 20:00

Información e inscripciones

✓ Sociedad Española de Criminología y Ciencias Forenses SECCIF

C/ Angustias nº 34, 2º Dcha. 47003 Valladolid.

Tel 983 181527

www.seccif.wordpress.com

Organiza

- ✓ Sociedad Española de Criminología y Ciencias Forenses SECCIF.
 - ✓ Fundación Atapuerca (pendiente de confirmar).

Colaboran

- ✓ Cuerpo Nacional de Policía CNP. Comisaría General de Policía Científica.
 - ✓ Caja Círculo.



Sociedad Española de Criminología y Ciencias Forenses SECCIF

